

Selargius via VIA DANIELE MANIN n. 5-7-9 Piano T – immagine area con e senza sovrapposizione della mappa catastale (Fonte Google - Coord. Geografiche: 39.253979, 9.16850388).

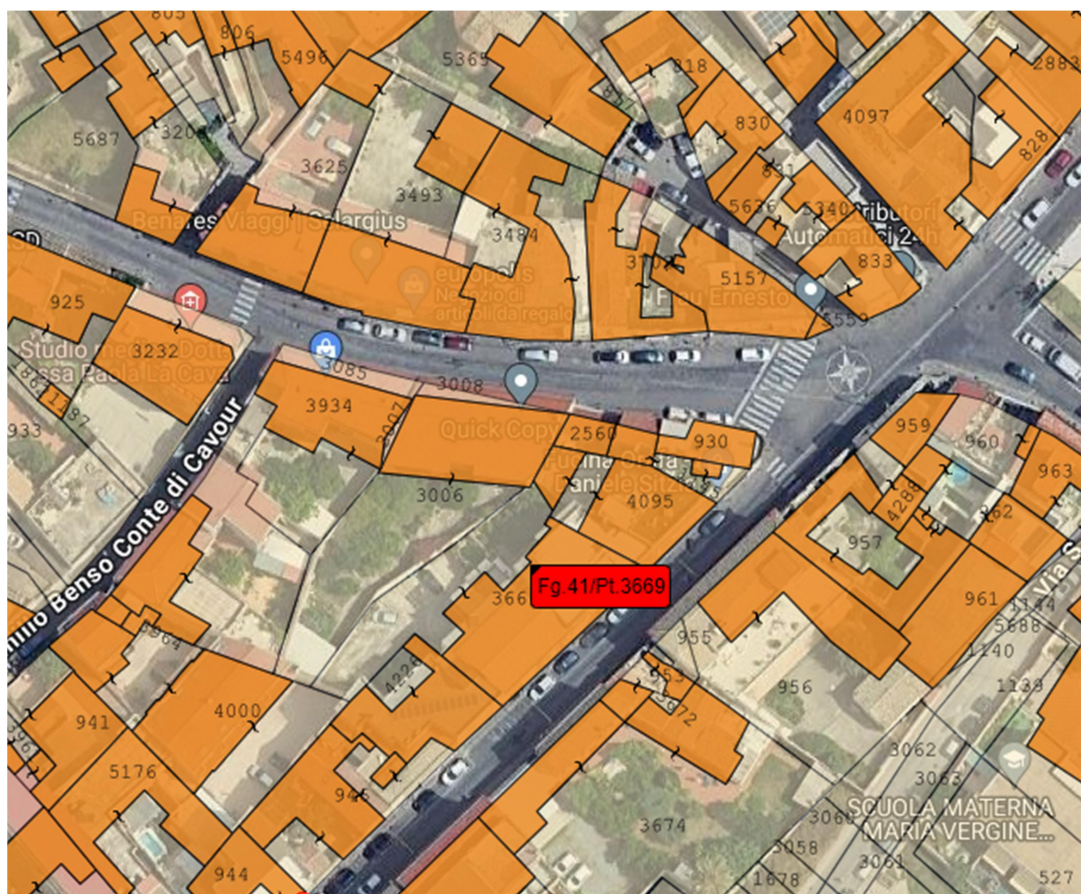

Stralcio PUC Comune di Selargius – zona A2- Centro Storico

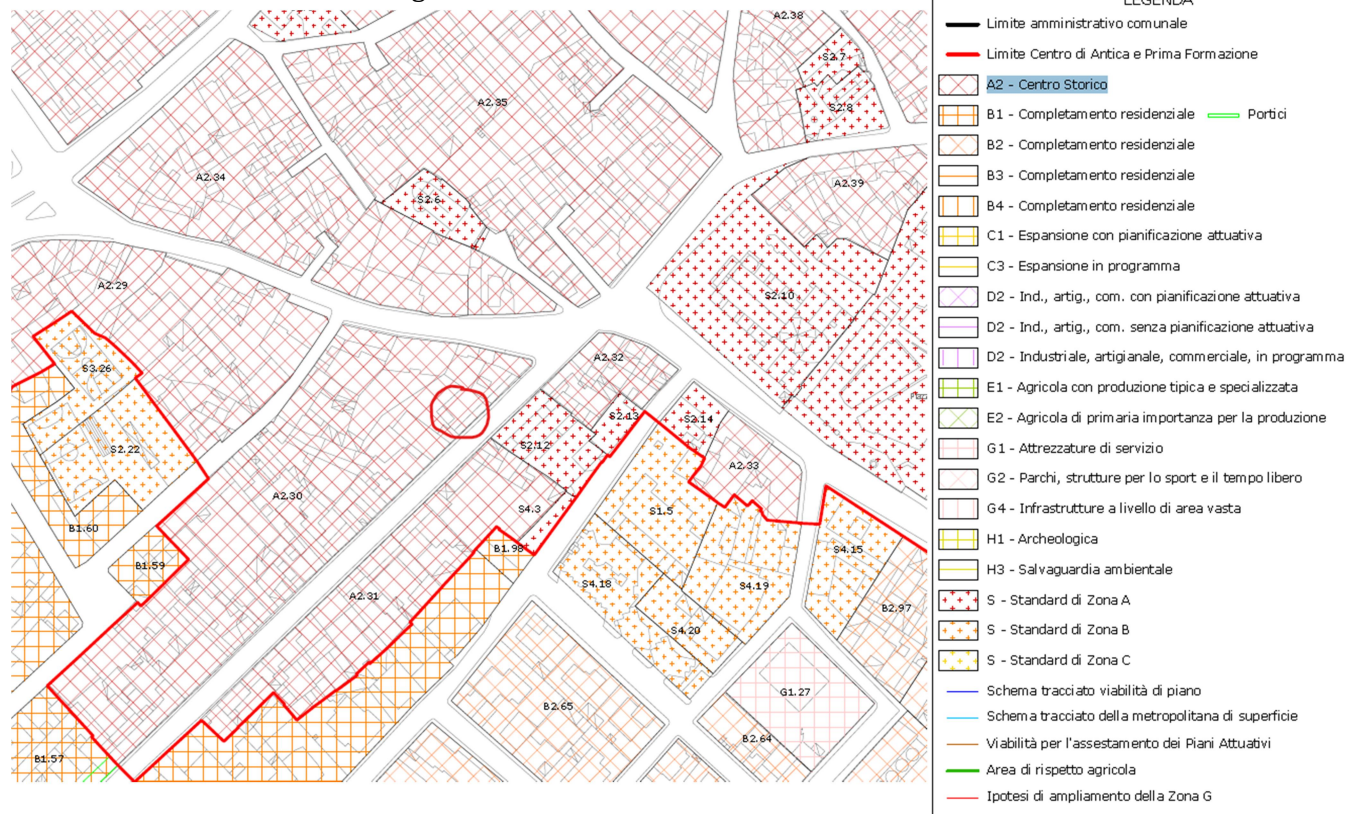

Prospetto dell'immobile dalla via Daniele Manin (edificio ocra)



Prospetto del locale dalla via Daniele Manin



Prospetto esterno dei civici n.5-7-9 della via Daniele Manin



Planimetria riscontrata durante il sopralluogo del 21.03.2024

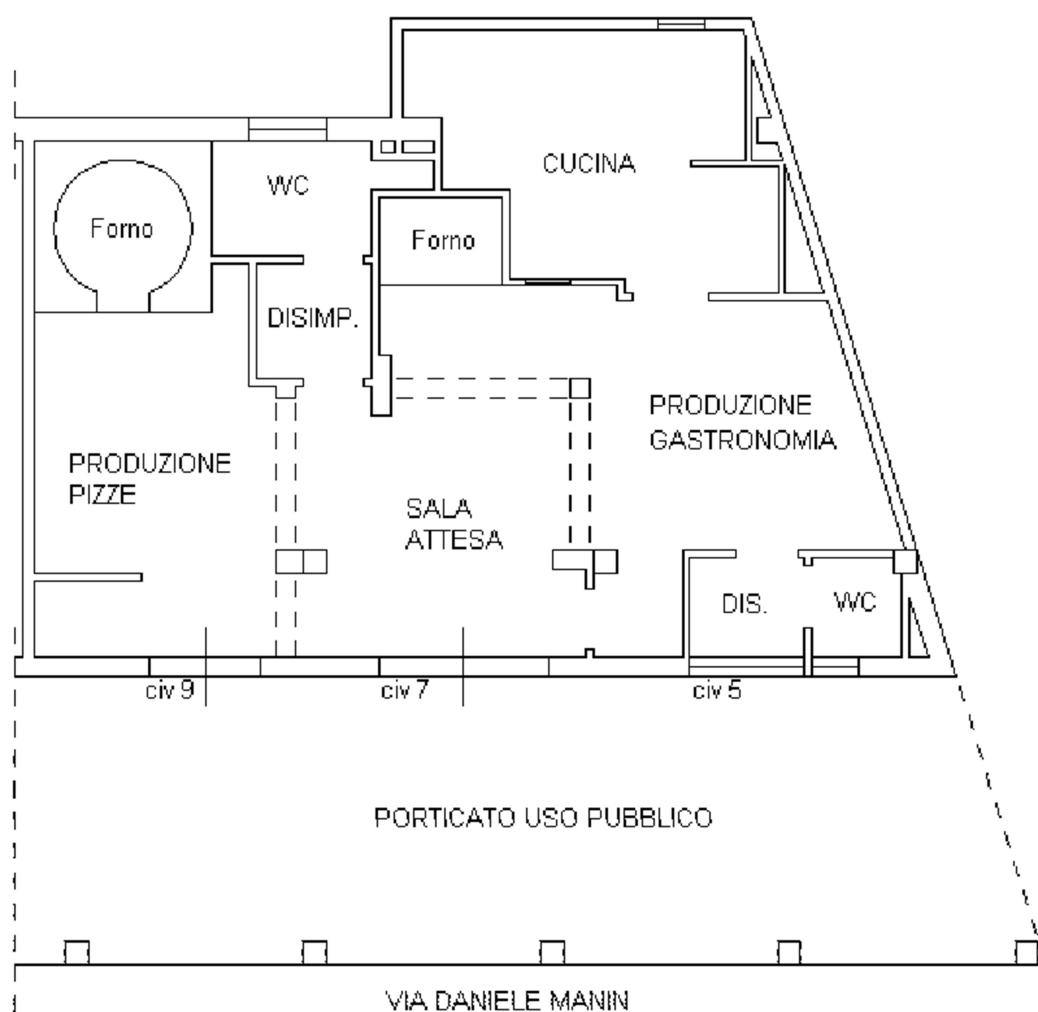

Panoramica del locale interno, ripresa delle aree “sala attesa” e “produzione gastronomica”



Panoramica del locale interno, ripresa delle aree “sala attesa” e “produzione pizze”



Panoramica dell'antibagno e bagno (clienti), ripresa dalla “sala attesa” e particolari del wc e del boiler



Ingresso dell'ambiente "cucina", ripresa dall'area "produzione gastronomica"



Interno dell'ambiente "cucina"



Interno dell'ambiente "cucina" con deposito legname (apertura sotto) e portella ispezione e alimentazione forno (sopra)



Particolare del forno e del sottostante deposito legna nell'area "produzione pizze"



A sinistra porta dell'antibagno e bagno (addetti), al centro specchio confinante un ripostiglio



A sinistra porta confinante ripostiglio



Ingresso clienti (civico n.7) ripreso dall'interno



Antibagno e bagno (addetti)



L'Esperto ex art. 568 c.p.c.
dott. agr. Mameli Mariano